



# PORTFÓLIO

## **Nossa localização**

Sede - Avenida Mao Tse Tung, Bairro  
Liberdade, Cidade de Quelimane

## **Contactos**

info@surveyservices.co.mz  
+2588 626 35 686 / 84 392 7530

**2025**



# TABLE OF CONTENT

---

**DEFINIÇÃO INSTITUCIONAL**  
*Institutional Definition*

**01**

**QUADRO TÉCNICO**  
*Technical Team*

**02**

**ATIVIDADES**  
*Activities*

**03**

**PARCEIROS**  
*Partners*

**04**

**PRINCIPAIS CLIENTES**  
*Main Clients*

**05**

**TRABALHOS EXECUTADOS**  
*Executed Works*

**06**





## DEFINIÇÃO INSTITUCIONAL

## INSTITUTIONAL DEFINITION

A Land Survey Services SU LDA é uma empresa especializada em serviços de Topografia, comprometida em fornecer soluções técnicas precisas, seguras e eficientes para os setores de construção civil, engenharia, projetos de infraestrutura, cadastro e gestão territorial.

Contamos com uma equipa experiente e equipamentos modernos que garantem a qualidade e fiabilidade dos nossos levantamentos topográficos, medições e estudos geoespaciais. Trabalhamos com rigor técnico, cumprimento de prazos e total dedicação às necessidades dos nossos clientes e parceiros, contribuindo para o sucesso de cada projeto.

*Land Survey Services SU LDA is a company specialized in Surveying services, committed to providing precise, safe, and efficient technical solutions for the civil construction, engineering, infrastructure projects, land registry, and territorial management sectors.*

*We count on an experienced team and modern equipment that ensure the quality and reliability of our topographic surveys, measurements, and geospatial studies. We work with technical rigor, strict deadline compliance, and total dedication to the needs of our clients and partners, contributing to the success of each project.*

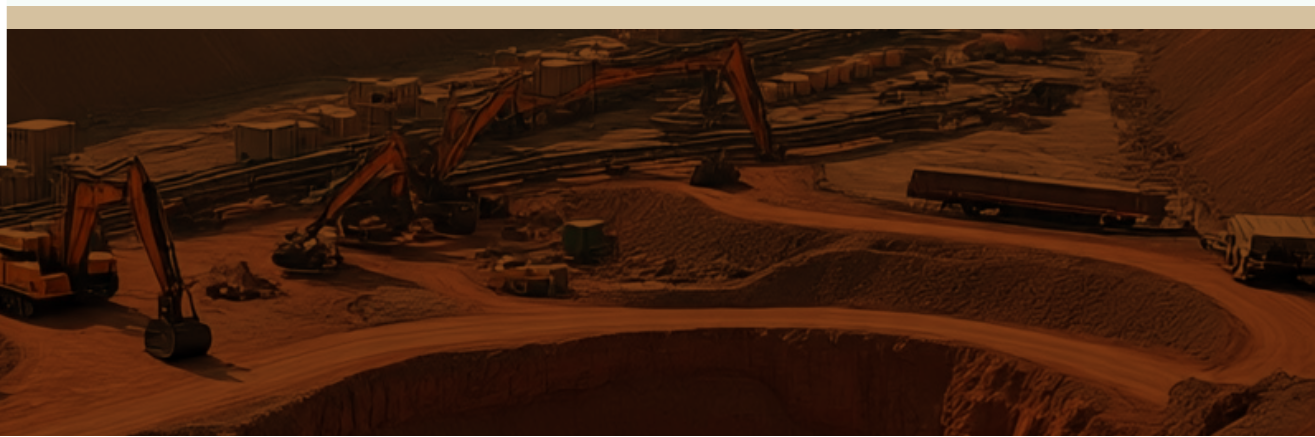

## MISSÃO

## MISSION

Temos como missão a criação duradoura de riqueza para os nossos acionistas, garantindo simultaneamente a sustentabilidade das melhores condições de trabalho para os nossos colaboradores, cuja satisfação consideramos como o primeiro vetor da nossa responsabilidade social.

*Our mission is to create lasting wealth for our shareholders while simultaneously ensuring the sustainability of the best working conditions for our employees, whose satisfaction we consider the primary vector of our social responsibility.*



## VALUES

## VALORES



Acreditamos que só podemos criar valor e riqueza – isto é, vencer – da forma certa: com franqueza, confiança e responsabilização, alicerçados numa cultura de integridade.

Para nós, integridade significa honestidade, transparência, justiça e uma rigorosa adesão às regras e aos regulamentos. Estes são os nossos valores fundamentais e a base de todos os nossos princípios.

*We believe that we can only create value and wealth – that is, succeed – in the right way: with frankness, trust, and accountability, underpinned by a culture of integrity.*

*For us, integrity means honesty, transparency, fairness, and strict adherence to rules and regulations. These are our core values and the foundation of all our principles.*

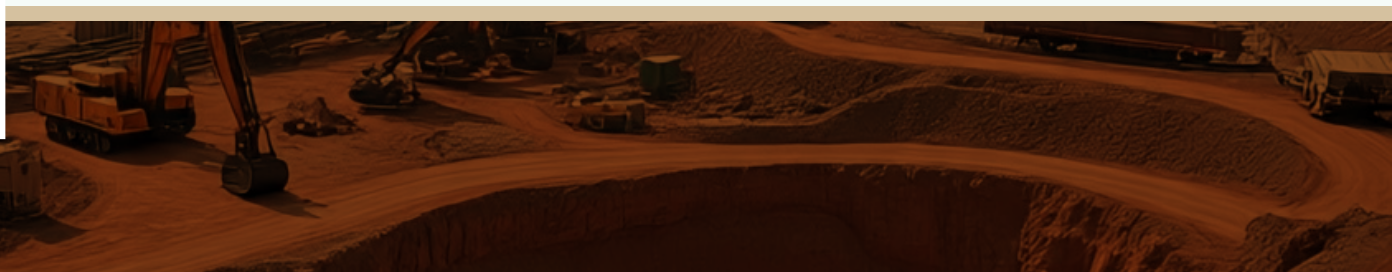



## VISÃO

## VISION

Desenvolver toda a nossa atividade no domínio da Engenharia Topográfica, tendo como principal objetivo, tanto em termos técnicos como económicos, ser reconhecidos pelo mercado pela qualidade do nosso trabalho e pelos valores agregados que oferecemos.

Pretendemos ser uma grande empresa à escala nacional, com capacidade técnica e económica para responder à demanda de qualquer obra de engenharia civil, seja no mercado nacional ou internacional. Almejamos ser uma empresa de consultoria de referência, prestando serviços aos nossos clientes, parceiros, (Estado e a entidades privadas), destacando-nos pela competência técnica, pela prontidão em atender às diversas solicitações do mercado e por manter uma sólida base de apoio no estrangeiro..

*To develop all our activities within the field of Surveying Engineering, with the main goal, both technically and economically, of being recognized by the market for the quality of our work and the added value we offer.*

*We aim to be a large-scale company at the national level, with the technical and financial capacity to respond to the demands of any civil engineering project, whether in the national or international market. We aspire to be a leading consultancy company, providing services to our clients and partners (the State and private entities), standing out for our technical expertise, readiness to meet the various demands of the market, and for maintaining a solid support base abroad.*

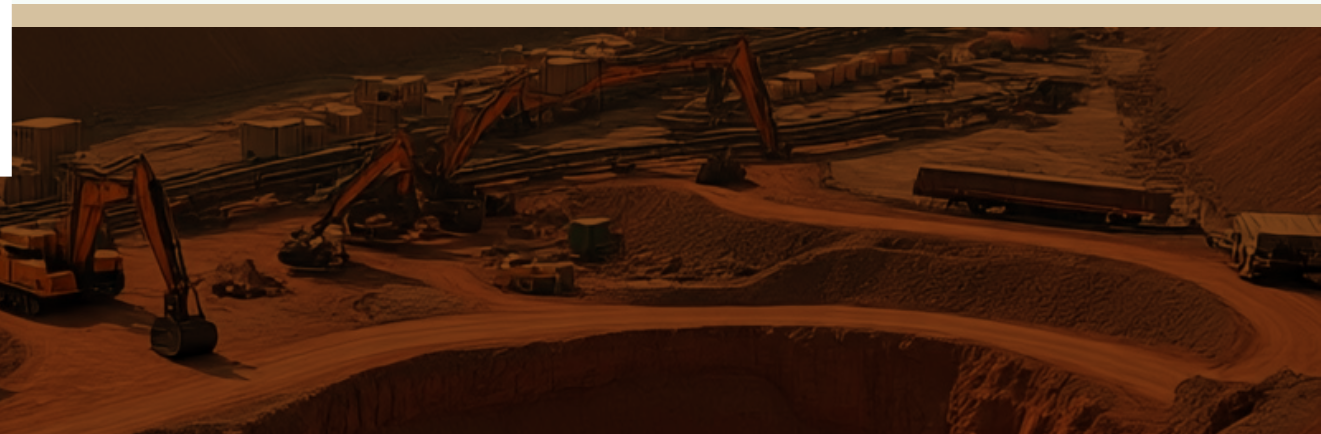





## QUADRO TÉCNICO

## TECHNICAL TEAM

**PAULO JOÃO SAIROSSE**

*TopoMaster*

**INÁCIO ARNALDO SIMBO**

*Técnico Topografo*

**MOURÃO JOTA TIVANA**

*Técnico Topografo*

**SINATE FLÁVIO SINATE**

*Técnico Topografo*

**HELENA MASSANGO**

*Técnico Topografo*

**IBRAIM CARLOS MAHAUA**

*Engº Civil*

**EMANUEL BÁRBITO**

*Arquiteto*

**MAURO FELIX MUGABE**

*Topografo*

Segue uma lista **detalhada, técnica e organizada de actividades que a empresa oferece** no mercado, considerando negócios e parcerias com empresas de Engenharia Civil, Minas, Fauna-Bravia, Rodovias, Ferroviárias, Municípios, Infraestruturas e outros sectores em Moçambique ou África Austral (adequado ao teu estudo, projectos e futuras propostas):

*Here is a detailed, technical, and organized list of activities offered by the company in the market, considering business and partnerships with Civil Engineering, Mining, Wildlife Conservation, Road, Railway, Municipal, Infrastructure companies, and other sectors in Mozambique or Southern Africa (aligned with your studies, projects, and future proposals):*



## LEVANTAMENTOS TOPOGRÁFICOS GERAIS

### General Topographic Surveys

- » Levantamentos planimétricos e altimétricos;
- » Levantamentos cadastrais urbanos e rurais;
- » Georreferenciação de terrenos e propriedades;
- » Implantação e marcação de marcos geodésicos.
- » *Planimetric and altimetric surveys;*
- » *Urban and rural cadastral surveys;*
- » *Land and property georeferencing;*
- » *Establishment and marking of geodetic benchmarks.*



## PROJECTOS DE ENGENHARIA CIVIL

### Civil Engineering Projects

- » Apoio a projectos de estradas, pontes e viadutos;
- » Apoio topográfico para construção de edifícios e complexos habitacionais;
- » Implantação de eixos e perfis de estradas;
- » Controle de terraplenagem e volumes de movimentação de terra;
- » Fiscalização e controlo topográfico de obras civis.
- » *Support for road, bridge, and viaduct projects;*
- » *Topographic support for construction of buildings and housing complexes;*
- » *Implementation of road axes and profiles;*
- » *Earthwork control and calculation of earthmoving volumes;*
- » *Inspection and topographic control of civil works.*



## SECTOR DE MINAS E RECURSOS NATURAIS

### Mining and Natural Resources Sector

- » Levantamento topográfico para minas a céu aberto e subterrâneas;
- » Monitoramento de subsidências e instabilidades em minas;
- » Modelagem 3D de taludes e frentes de lavra;
- » Cálculo de volumes de extração mineral;
- » Marcação de áreas de concessão e servidões mineiras;
- » Apoio à cartografia geológica.
- » *Topographic surveys for open-pit and underground mines;*
- » *Monitoring of subsidence and instabilities in mines;*
- » *3D modeling of slopes and mining fronts;*
- » *Calculation of mineral extraction volumes;*
- » *Marking of concession areas and mining easements;*
- » *Support for geological cartography.*



## RODOVIAS E FERROVIÁRIAS

### Highways and Railways

- » Levantamento e projectos geométricos de estradas e ferrovias;
- » Cadastro de faixas de domínio e servidões administrativas;
- » Levantamentos para manutenção e reabilitação de vias;
- » Implantação de traçados e controlo de obras ferroviárias.
- » *Surveying and geometric design of roads and railways;*
- » *Registry of right-of-way strips and administrative easements;*
- » *Surveys for maintenance and rehabilitation of routes;*
- » *Implementation of alignments and control of railway construction works.*

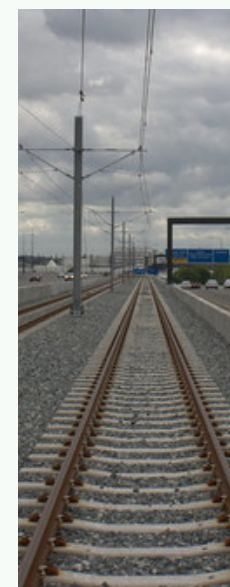

## HIDROGRAFIA E INFRAESTRUTURAS HÍDRICAS

### Hydrography and Water Infrastructure

- » Levantamentos batimétricos em rios, lagoas e barragens;
- » Monitoramento de reservatórios e margens;
- » Apoio topográfico para construção de diques e represas.
- » *Bathymetric surveys in rivers, lakes, and dams;*
- » *Monitoring of reservoirs and shorelines;*
- » *Topographic support for the construction of dikes and dams*



## GESTÃO TERRITORIAL E URBANA

### Territorial and Urban Management

- » Cadastro multifinalitário para municípios;
- » Regularização fundiária e parcelamentos;
- » Apoio a planos directores municipais;
- » Georreferenciação de imóveis e infraestruturas urbanas..
- » *Multipurpose cadastre for municipalities;*
- » *Land regularization and parceling;*
- » *Support for municipal master plans;*
- » *Georeferencing of properties and urban infrastructure.*



## AMBIENTE, FAUNA-BRAVIA E CONSERVAÇÃO

### Environment, Wildlife, and Conservation

- » Levantamento topográfico de áreas de conservação;
- » Apoio a gestão de parques nacionais e reservas de fauna bravia;
- » Delimitação de áreas protegidas;
- » Monitoramento de alterações geomorfológicas em habitats.
- » *Topographic surveys of conservation areas;*
- » *Support for management of national parks and wildlife reserves;*
- » *Delimitation of protected areas;*
- » *Monitoring of geomorphological changes in habitats.*



## AGRICULTURA DE PRECISÃO E FLORESTAS

### Precision Agriculture and Forestry

- » Mapeamento topográfico para agricultura de precisão (Sistematas de Irrigação etc..);
- » Inventário florestal com apoio de topografia;
- » Planeamento de talhões agrícolas ou florestais;
- » Delimitação de áreas de cultivo e irrigação.
- » *Topographic mapping for precision agriculture (irrigation systems, etc.);*
- » *Forest inventory with topographic support;*
- » *Planning of agricultural or forestry plots;*
- » *Delimitation of cultivation and irrigation areas.*

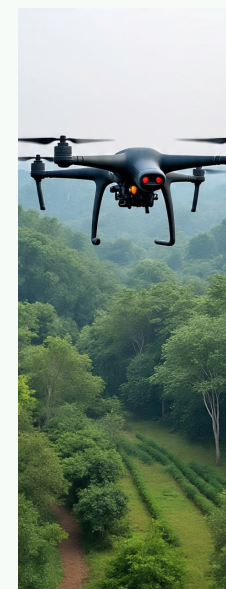



## AEROLEVANTAMENTOS E DRONES

### *Aerial Surveys and Drones*

- » Mapeamento aéreo com drones (fotogrametria e LIDAR);
  - » Modelos Digitais de Terreno (MDT) e de Superfície (MDS);
  - » Ortomosaicos de alta resolução;
  - » Inspeções técnicas de estruturas (pontes, torres, linhas eléctricas).
- 
- » *Aerial mapping with drones (photogrammetry and LIDAR);*
  - » *Digital Terrain Models (DTM) and Digital Surface Models (DSM);*
  - » *High-resolution orthomosaics;*
  - » *Technical inspections of structures (bridges, towers, power lines).*

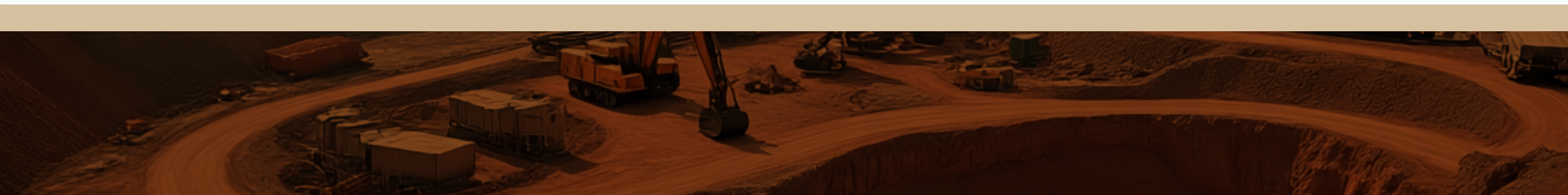
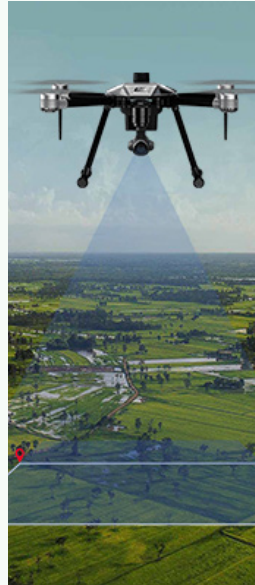

## PARCEIROS

## PARTNERS





## PRINCIPAIS CLIENTES

## MAIN CLIENTS



## TRABALHOS EXECUTADOS

## EXECUTED WORKS

### PROJECTOS DE SISTEMAS DE IRRIGAÇÃO (REGADIOS) NOS DISTRITOS DA ZAMBÉZIA

**Ano:** 2023-2024

**Empreiteiro:** Conduril

**Dono de obra:** INIR





## TRABALHOS EXECUTADOS

## EXECUTED WORKS

### IMPLANTAÇÃO DE BOMBA DE COMBUSTIVEL NA ZONA DE LUA LUA - ZAMBÉZIA, ESTRADA N1

**Ano:** 2024

**Topografia:** Land Survey Services Ida

**Empreiteiro:** GOLFO Engenharia SA

**Dono de obra:** INIR

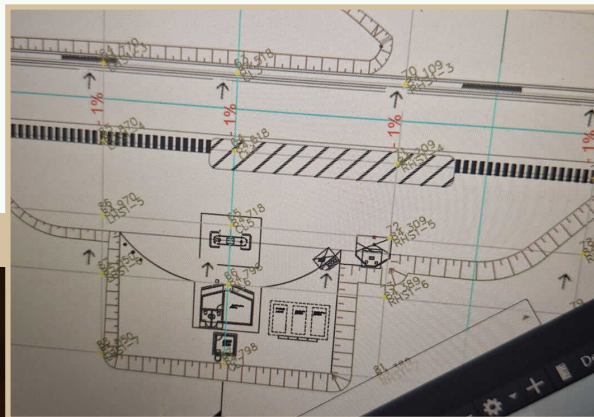



## IMPLANTAÇÃO DE OBRAS RESIDENCIAL

Ano: 2024





## IMPLANTAÇÃO DA PONTE DE CHUABO DEMBE E INHANGOME EM QUELIMANE

**Ano:** 2024

**Topografia:** Land Survey Services Ida

**Empreiteiro:** Jiangsu Geology Lda

**Dono de obra:** ANE/Município





## IMPLANTAÇÃO E DEMARCAÇÃO DA ESTRADA, QUELIMANE

**Ano:** 2023

**Topografia:** Land Survey Services Ida

**Empreiteiro:** Casm Corporação Ida





## IMPLANTAÇÃO DE PILLAR CENTRAL DA PONTE E DEMARCAÇÃO DE ESTRADA RODOVIÁRIO, EN-324 QUE LIGA MAGANJA MOCUBELA – ZAMBÉZIA

**Ano:** 2024

**Topografia:** Land Survey Services Ida

**Empreiteiro:** R Construções Ida

**Dono da Obra:** ANE





## IMPLANTAÇÃO DAS ESTACAS PARA PILARES DE PONTE

**Ano:** 2025

**Topografia:** Land Survey Services Ida

**Empreiteiro:** China Chico

**Dono da Obra:** ANE





### MENTORIA E AULAS PRÁTICAS COM ABORDAGEM HANDS-ON PARA ACADÉMIAS DE ESTUDOS





### IMPLANTAÇÃO DO SISTEMA DE PAINE'S SOLARES PARA SISTEMAS FOTOVOLTAICOS





## INSTALAÇÃO DE TUBOS GALVANIZADOS PARA ATRAVESSAMENTO DE ESTRADA E COLOCAÇÃO DE NEGATIVOS PARA ABASTECIMENTO DE ÁGUA À POPULAÇÃO, CIDADE DE QUELIMANE

**Ano:** 2025

**Cliente:** Igreja Testemunhas de Jeová

**Fiscal:** FIPAG (Fundo de Investimento e Patrimônio do  
Abastecimento de Água e Saneamento)

**Empreiteiro:** CASM Corporação Lda

**Prestador de Serviços de Topografia:** Land Survey

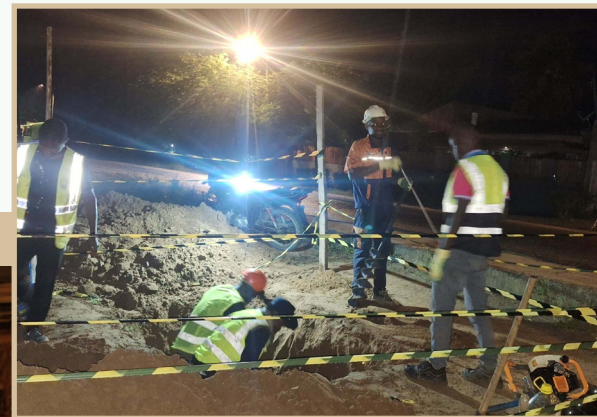
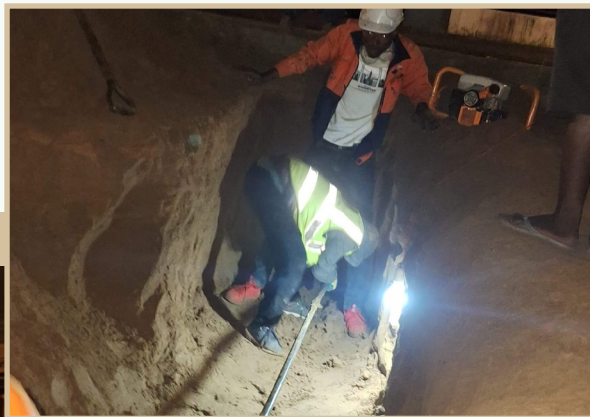



### ANÁLISE TOPOGRÁFICA PARA PASSAGEM MOLHADA: ESTUDO DE VIABILIDADE





## LEVANTAMENTOS TOPOGRÁFICOS ESTRATÉGICOS PARA EXPLORAÇÃO MINEIRA EM MANICA

Ano: 2024

Parceria com Cliente Chinês

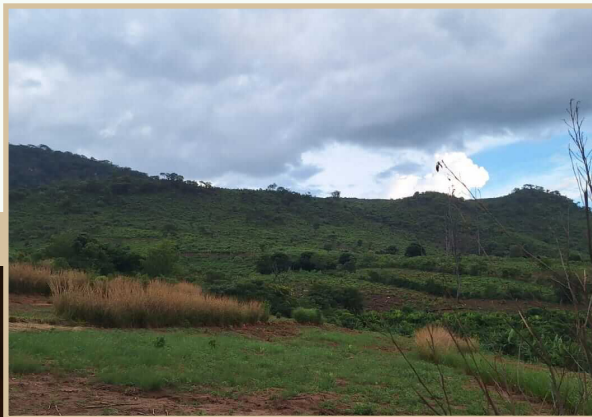
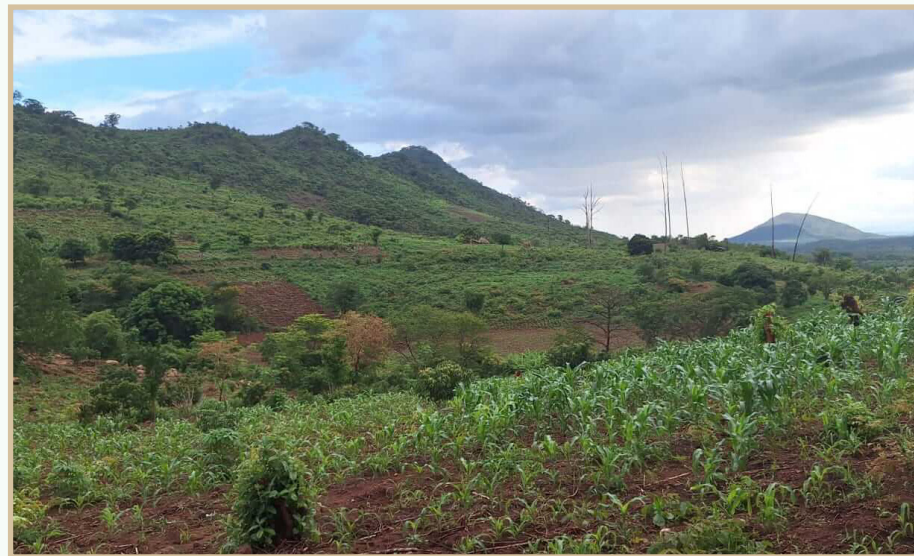



## ELABORAÇÃO DE PROJETOS EXECUTIVOS DE ESTRADAS RODOVIÁRIAS E FERROVIÁRIAS COM AUXÍLIO DO AUTODESK CIVIL 3D

Ano: 2024

Parceria com Cliente Chinês

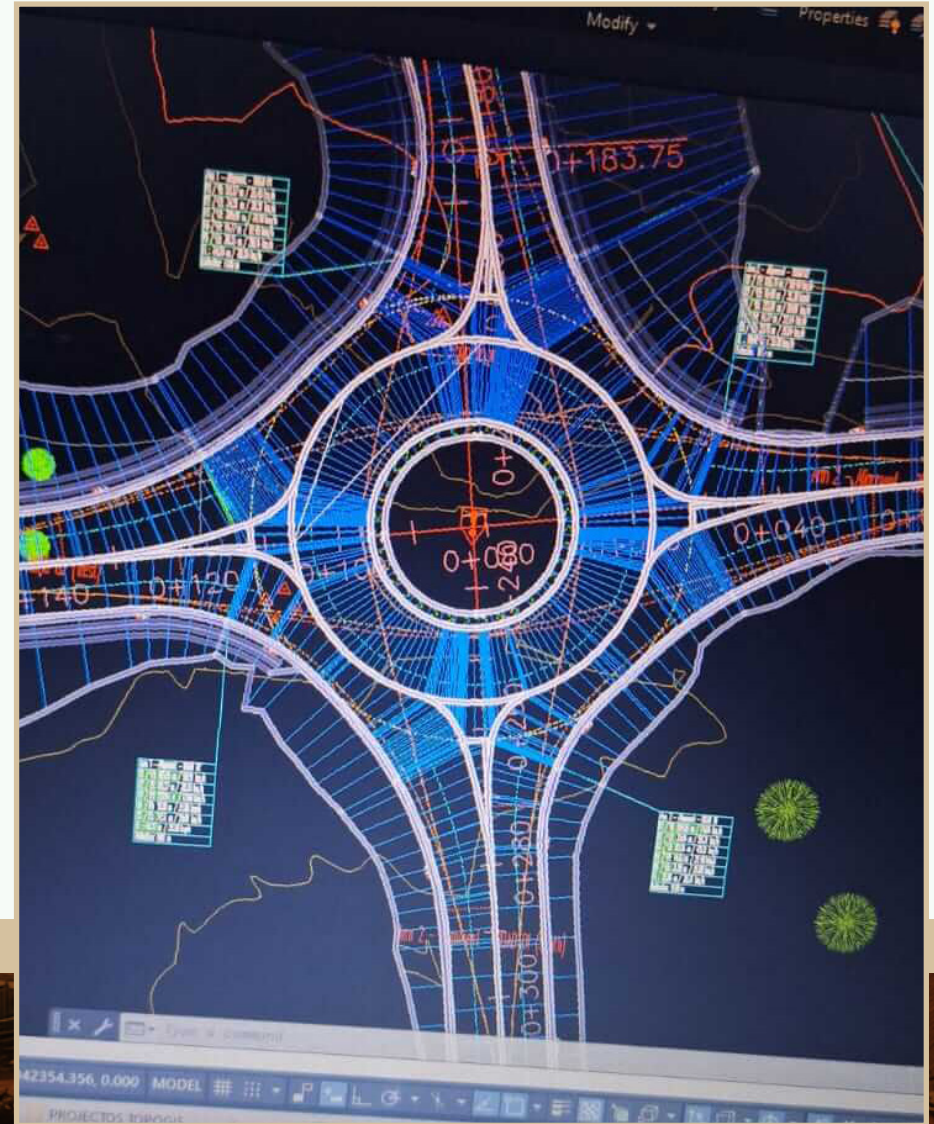



### ESTUDOS TOPOGRÁFICOS PARA DESENVOLVIMENTO DE PROJETOS DE IRRIGAÇÃO AGRÍCOLA (REGADIOS) EM ZAMBÉZIA [MOCUBA, NICOADALA E ALTO MOLOCUE] E NAMPULA [MOGOVOLAS, MECONTA E RIBAUE]

**Ano:** 2025

**Topografia:** Land Survey Services Ida

**Empreiteiro:** PROCOSTROI Ida

**Dono da Obra:** FAO (Organização das Nações Unidas para a Alimentação e Agricultura)





### ESTUDOS TOPOGRÁFICOS PARA DESENVOLVIMENTO DE PROJETOS DE IRRIGAÇÃO AGRÍCOLA (REGADIOS) EM ZAMBÉZIA [MOCUBA, NICOADALA E ALTO MOLOCUE] E NAMPULA [MOGOVOLAS, MECONTA E RIBAUE], 2025

**Ano:** 2025

**Topografia:** Land Survey Services Ida

**Empreiteiro:** PROCOSTROI Ida





## CONSTRUÇÃO E IMPLANTAÇÃO DE EDIFÍCIOS PARA INFÂNCIA PROVINCIAL DE CHIMOIO, 2025

**Ano:** 2025

**Cliente:** Banco de Moçambique

**Empreiteiro:** Casas Moçambique Lda

**Prestador de Serviços de Topografia:** Land Survey  
Services Lda





## TRABALHOS EXECUTADOS

## EXECUTED WORKS

**LEVANTAMENTOS TOPOGRÁFICOS PARA IMPLANTAÇÃO DE PEQUENOS SISTEMAS DE IRRIGAÇÃO (REGADIOS) E IDENTIFICAÇÃO DE LOCAIS PARA PERFURAÇÃO DE POÇOS DE ÁGUA, E ALINHAMENTO PARA CONDUTAS PRINCIPAIS E SECUNDÁRIAS EM MOCÍMBOA DA PRAIA.**

**Ano:** 2025

**Cliente:** FAO (Organização das Nações Unidas para a Alimentação e Agricultura)

**Empreiteiro:** Indicos Construções Lda

**Prestador de Serviços de Topografia:** Land Survey Services Lda





## SUPERVISÃO DE OBRAS DE CONSTRUÇÃO DE ESTRADA

**Ano:** 2025

**Cliente:** Município de Quelimane / PDUL

**Empreiteiro:** GANSU Lda

**Prestador de Serviços de Topografia:** Land Survey Services Lda





# TRABALHOS EXECUTADOS

# EXECUTED WORKS

**Ano:** 2025

**Cliente:** Município de Alto Mulocue

**Empreiteiro:** SUCON LDA

**Prestador de Serviços de Topografia:** Land Survey Services Lda







### **Nossa localização**

Sede - Avenida Mao Tse Tung, Bairro  
Liberdade, Cidade de Quelimane

### **Contactos**

[info@surveyservices.co.mz](mailto:info@surveyservices.co.mz)  
+2588 626 35 686 / 84 392 7530